

À propos du collège

Le collège Mon Plaisir accueille à la rentrée 2023 environ 750 élèves répartis sur 28 classes.

Il propose une section bilingue allemand-anglais dès la 6ème, ainsi que de l'allemand et de l'espagnol en LV2.

Il accueille une section ULIS (unité localisée pour l'inclusion scolaire).

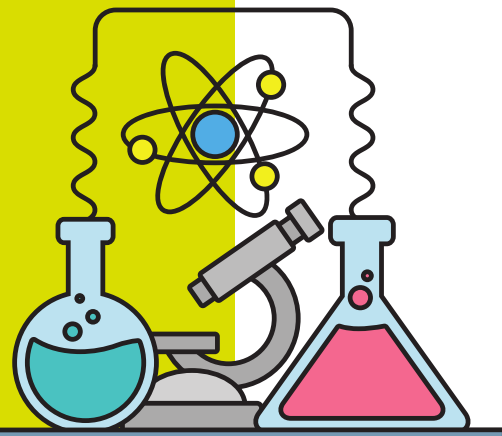

En savoir plus...

Un guide pour les parents plus détaillé que cette brochure est disponible sur le site du collège.



Collège Mon Plaisir
Crécy-la-Chapelle



RÉUSSIR AU COLLÈGE

<https://college-monplaisir-crecy.fr/>

Horaires d'ouverture de l'établissement en
période scolaire :
Lundi-Mardi-Jeudi-Vendredi : 8H-17H
Mercredi : 8H-12H



Adresse :
6 rue de la Chapelle
77580 Crécy-la-Chapelle



Par téléphone :
01 64 63 40 90



Par mail :
ce.0771667u@ac-creteil.fr

Accompagner son enfant

Les horaires du collège :

M1		8H05 - 9H00
M2		9H05 - 10H00
Récréation 10H00-10H15		
M3		10H15 - 11H10
1 ^{er} service	M4	11H15 - 12H10
2 ^{ème} service	S1	12H15 - 13H10
3 ^{ème} service	S2	13H15 - 14H10
Récréation 14H10-14H25		
S3		14H25 - 15H23
Atelier + cours 4-3 mardi-jeudi S4		15H35 - 16H55

Le règlement intérieur du collège est consultable sur le site du collège ou dans le carnet de correspondance.

Trois régimes possibles pour la sortie des élèves.

EXTERNE

En cas d'absence d'un professeur, l'élève est autorisé à sortir en fin de matinée et en fin d'après-midi.

Signature du responsable légal

DEMI-PENSIONNAIRE AUTORISÉ

L'élève est autorisé à sortir après la demi-pension en cas d'absence d'un professeur s'il n'a pas d'atelier.

Signature du responsable légal

DEMI-PENSIONNAIRE NON AUTORISÉ

L'élève n'est pas autorisé à sortir en dehors de son emploi du temps habituel (un atelier n'est pas considéré comme un cours de l'emploi du temps).

Signature du responsable légal

1. Suivre le travail à faire

Régulièrement :

- je consulte l'agenda de mon enfant (je peux le comparer au cahier de textes en lignes) ;
- je vérifie que le travail est fait et les leçons apprises ;
- je suis vigilant sur le contenu du cartable de mon enfant (état des cahiers, contenu de la trousse, documents "volants"!).

2. Consulter les informations diverses

Régulièrement :

- Je regarde la partie correspondance du carnet ;
- Je consulte les documents distribués ;
- Je lis mes messages ENT.

3. Suivre les notes, les absences

L'ENT77 et l'application Pronote permettent de suivre la scolarité de votre enfant, donc il faut les consulter régulièrement.



Comment faire quand mon enfant est malade ?

1) Je prévient de l'absence

J'appelle l'établissement ou j'envoie un message par l'ENT à "ASSISTANT D'EDUCATION" pour prévenir de l'absence de mon enfant.

2) Je complète le billet rose

Avant le retour de mon enfant au collège, je complète le billet rose du carnet de correspondance.

3) Je vérifie que l'absence est régularisée

Je vérifie que mon enfant a fait valider le billet rose par la vie scolaire (billet détaché et tampon apposé sur le talon)

Le responsable légal remplit la partie de droite, sans la détacher. Ne pas oublier de signer.

ABSENCE N° 1	ABSENCE N° 1
du _____ à _____ h _____	Nom _____ Classe _____
au _____ à _____ h _____	a été absent(e) depuis le _____ à _____ h _____
Motif _____	Retour le _____ à _____ h _____
Reentre en classe le _____ à _____ h _____	Motif _____
Sur le carnet	1
2	Signature du Responsable légal _____

La partie de gauche sera remplie par le personnel de la vie scolaire.